



**CITTA' DI SESSA AURUNCA**  
(Caserta)

**PIANO URBANISTICO COMUNALE**  
(LEGGE REGIONE CAMPANIA 22.12.2004 N.16 - REGOLAMENTO DI ATTUAZIONE 04.08.2011 N.5)  
**PIANO PROGRAMMATICO**

ELABORATO: **52B2.1** SISTEMA INFRASTRUTTURALE  
Proposta di assetto della rete cinematica e attrezzature collettive - Zona nord  
Adeguato a seguito di accoglimento osservazioni  
con delibera G.C. n.209 del 02/11/2023

SCALA: 1:10.000

**PUC AGGIORNATO NEL 2023**

REDATTO DA: ARCH. ASSUNTA GALLO RESPONSABILE DEL PROCEDIMENTO: ING. ANTONIO MENDITTO

CONSULENTE: ARCH. ROMANO BERNARCONI IL SINDACO: LORENZO DI RUDDO

Coordinamento generale ed amministrativo: ARCH. MARIANGELA TORRESINO

DATA: Dicembre 2023

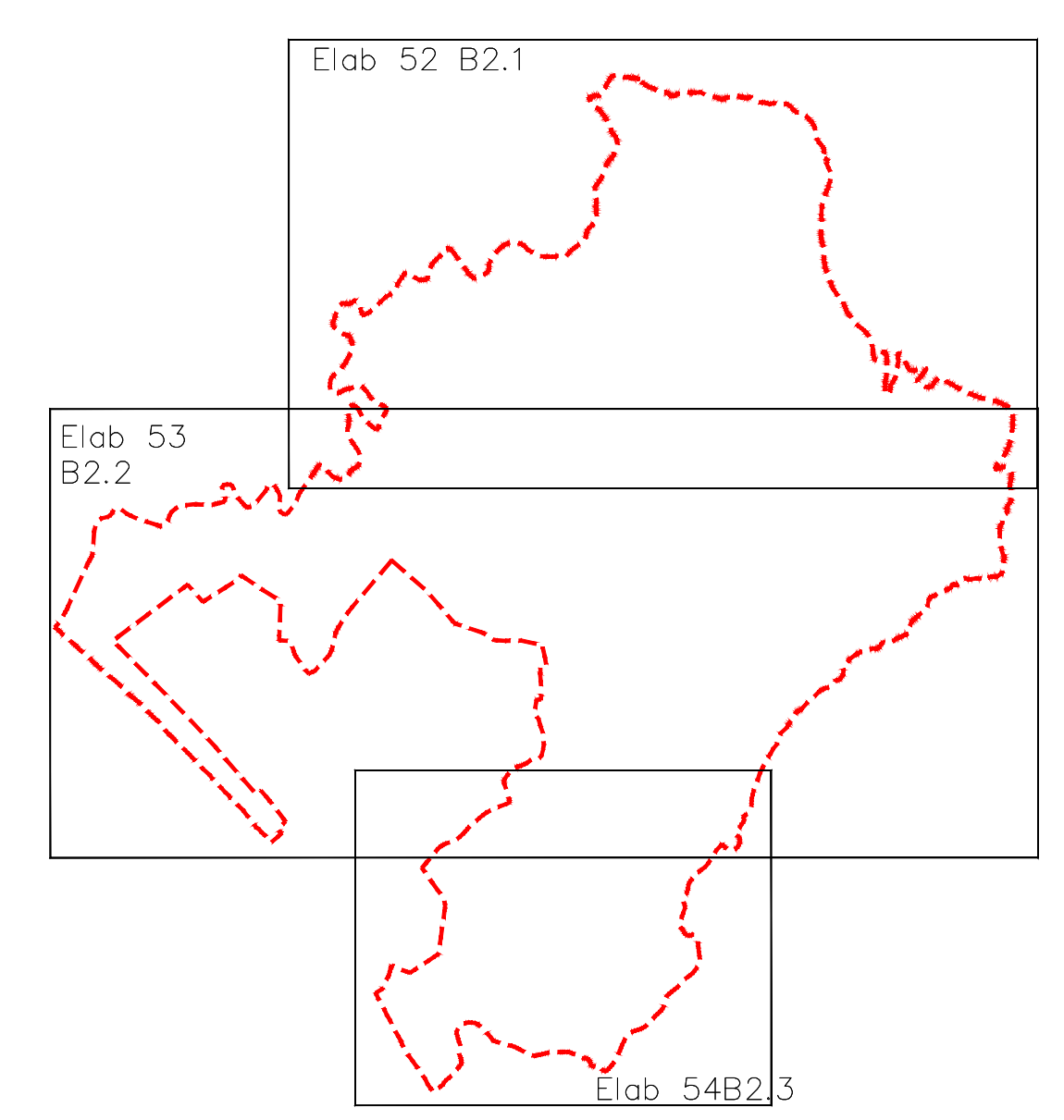

QUADRO DI UNIONE DELLE TAVOLE 1:5.000



- FUNZIONI SPECIFICHE**
- Fascia di rispetto cimiteriale
  - Fascia di rispetto stradale
  - Fascia di rispetto ferroviario
  - Fascia di rispetto delle acque pubbliche
  - Fascia di rispetto dei depuratori
  - Vincolo archeologico
  - Aree vincolate DM. 28.03.1985
  - Zona di tutela del centro storico

- LEGENDA**
- Confine comunale
- SISTEMA INFRASTRUTTURALE**
- RETE CINEMATICA**
- Ferrovia
  - Stazione ferroviaria
- VIABILITA' PRINCIPALE**
- SS 7 Appia
  - SS 7 Quater Domiziana
  - Ex SS 430 Valle del Garigliano
  - SP 320 Sessa - Fasani - Appia
- VIABILITA' COMPRESORIALE E URBANA**  
da adeguare e integrare
- Asse viario strategico: collegamento Domiziana - Valle del Garigliano
  - Boulevard di accesso alla città
  - Circumvallazioni est e ovest Sessa Aurunca centro
  - Circumvallazione San Castrese (Progetto comunale)
  - Circumvallazione Lauro
  - Completamento circumvallazione nord Corigliano
- VIABILITA' PROPOSTA DAL PUC**
- Viabilità alberata
  - Le porte della città
  - Snodi stradali
- VIABILITA' LENTA**
- Passeggiata archeologica
  - Sentieri e viabilità rurale
  - Rete ciclabile
  - Marciapiedi e percorsi pedonali
  - Piazze - Larghi - Scale - Camminamenti
  - ZTL centro storico
  - Aree di sosta e parcheggio entro e fuori terra

- ATTREZZATURE E ATTIVITA' DEL TERRITORIO DI LIVELLO SUPERIORE**
- F1 Istruzione superiore
  - F2 Centro Diocesano - Religiose - culturali
  - F3 Sanità - Ospedale San Rocco
  - F4 Ordine pubblico - sicurezza
  - F5 Giustizia
  - F6 Annona
  - F7 Pubblici servizi: Energia - telecomunicazioni
  - F8 Impianti sportivi e centri polisportivi
  - F9 Cimitero
  - F10 Approdo fluviale - Nodi e scambiatori di trasporto pubblico
  - F11 Impianti speciali - Centrale nucleare dismessa
  - F12 Cattedrale Romanica
  - F13 Parco archeologico "Ponte Ronaco"
  - F14 Parco fluviale del Garigliano (nel comparto speciale Foce del Garigliano e oltre)
  - F15 Parco del Monte Ofelio
  - F16 Parco delle Tavaglie
  - F17 Impianti speciali - Centrale elettrica
  - F18 Impianti speciali - Centrale elettrica fotovoltaica
  - F19 Area di servizio - Carburanti
  - F20 Nuovo Ospedale
  - F21 Stazione ferroviaria
  - F22 Depuratore
  - F23 Discarica

- ATTREZZATURE COLLETTIVE DI RANGO LOCALE ESISTENTI E DI PROGETTO (D.M. 02.04.1968)**
- |  | Esistenti | Di progetto |
|--|-----------|-------------|
| a) Scuola dell'obbligo                     |           |             |
| a) Scuola dell'obbligo in edificio privato |           |             |
| b) Interesse comune                        |           |             |
| b*) Attrezzature religiose LR n.990        |           |             |
| b§) Farmacia agraria                       |           |             |
| c) Verde per gioco e sport                 |           |             |
| d) Parcheggio                              |           |             |
| Parcheggio interrato                       |           |             |
- Zone prevalentemente destinate ad attrezzature collettive  
Zona C5 - il 0,15 mc/mq - if max = 0,50 mc/mq